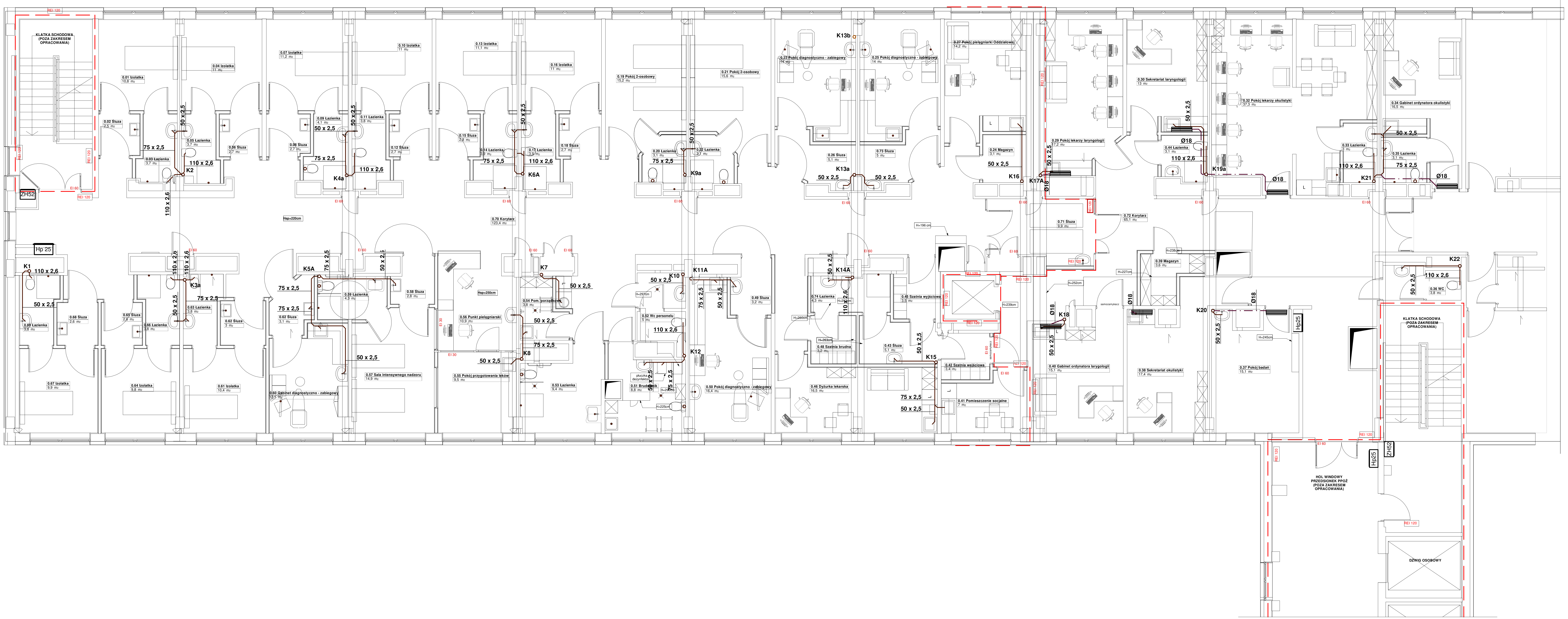


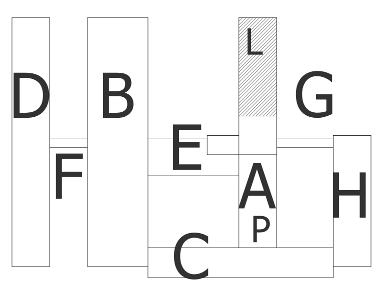


## LEGENDA:

- projektowana kanalizacja sanitarna
- projektowane odprowadzenie skroplin z klimatyzatorów
- projektowana kanalizacja sanitarna prowadzona pod stropem
- projektowana wentylacja kanalizacji
- K1 — istniejący pion instalacji kanalizacji

UWAGA:

- rury zlokalizowane pod stropem prowadzić w sufitach podwieszanych w zabudowach g-
- projektowane części pionów na VI i VII pietrze obudować płytami g-k
- rurociągi montować na konsolach, uchwytach montażowych
- rysunki należy rozpatrywać łącznie z rysunkami pozostałych branż
- roboty przewidziane do wykonania przez Wykonowcę robót budowlanych – opis robót znajduje się w specyfikacji technicznej wykonania i odbioru robót

Modern Eko
tel. 882 - 147 - 538
Wojciech Świerczyński
ul. Pietrusińskiego 12 lok.9
42-207 Częstochowa

| | | | | | |
|---|---|---|---|---|---|
| Inwestor: | Szpital Wojewódzki im. Kardynała Stefana Wyszyńskiego<br>AL. Piłsudskiego 11; 18-404 Łomża | | | | |
| Faza: | **PROJEKT WYKONAWCZY** | | | | |
| Branża: | Sanitarna | | | | |
| Temat: | **Przebudowa istniejących pomieszczeń w Pawilonie A, VII piętro, strona lewa, na potrzeby Oddziału Laryngologicznego w ramach realizacji projektu pn. "Ograniczenie transmisji rozprzestrzeniania się choroby COVID-19 w codziennej praktyce medycznej u pacjentów z podejrzeniem lub potwierdzeniem zakażenia SARS-CoV-2 podczas konsultacji otolaryngologicznych" Szpital Wojewódzki im. Kardynała Stefana Wyszyńskiego Al. Piłsudskiego 11; 18-404 Łomża; działka nr 12191/3, obręb 0001, jednostka ew. 206201_1** | | | | |
| Projektował: | mgr. inż Seweryn Urbański | SLK/3876/POOS/11 | specjalność instalacyjna | 10.2020 | |
| Sprawdziła: | mgr. inż Kamila Dziubek | SLK/2573/POOS/09 | specjalność instalacyjna | 10.2020 | |
| Rzut Piętra VII - instalacja kanalizacji sanitarnej | | | | Skala: 1:100 | Nr rysunku WK4 |