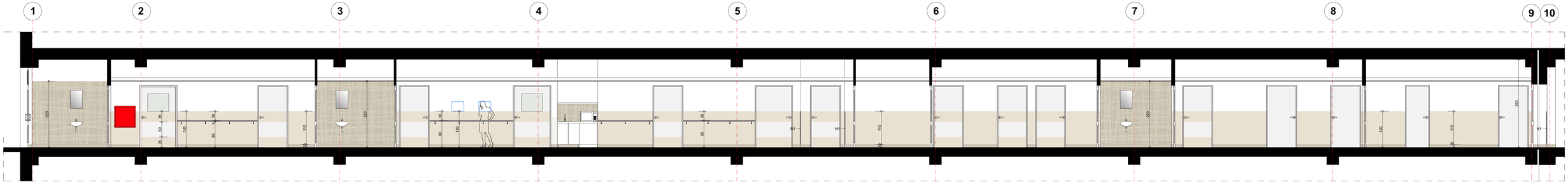

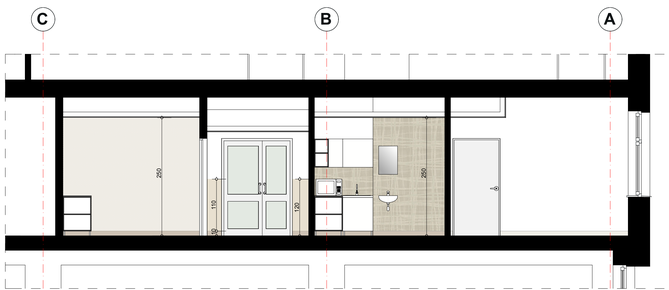

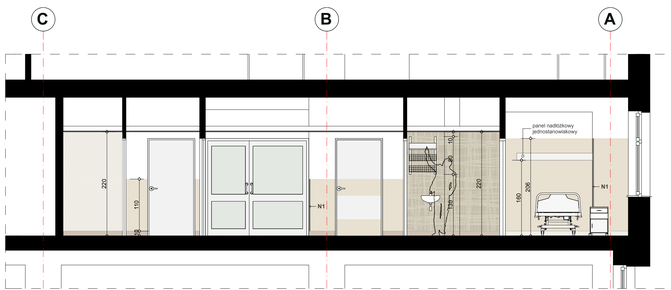

ModernEko
tel. 882 - 147 - 538
Wojciech Świerczyński
ul. Pietrusińskiego 12 lok.9
42-207 Częstochowa

Inwestor:	Szpital Wojewódzki im. Kardynała Stefana Wyszyńskiego Al. Piłsudskiego 11, 18-404 Łomża
Faza:	**PROJEKT WYKONAWCZY**
Branża:	Architektoniczna
Temat:	**Przebudowa pomieszczeń Oddziału Obserwacyjno-Zakaźnego w ramach zadania: "Poprawa efektywności leczenia i diagnozowania pacjentów chorych na choroby zakaźne poprzez przebudowę i doposażenie w sprzęt i aparaturę medyczną Oddziału Obserwacyjno-Zakaźnego oraz wymianę tomografu komputerowego w Szpitalu Wojewódzkim w Łomży"**
Adres inwestycji:	Al. Piłsudskiego 11, 18-404 Łomża, działka nr 12191/3, obręb Łomża 1, jednostka ew. Łomża miasto 206201_1

Projektował:	mgr inż. arch. Marta Kaczor-Zięba	nr uprawn. bud. 11/SLOKK/2017	specjalność architektoniczna	12.2022
Projektował:	mgr inż. arch. Zemowit Domagała	nr uprawn. bud. 350/01	specjalność architektoniczna	12.2022
Opracował:	mgr inż. arch. Katarzyna Wierzba			12.2022
Sprawdził:	mgr inż. arch. Małgorzata Berent	nr uprn.vrb/6381/113/98	specjalność architektoniczna	12.2022

KOLORYSTYKA ROZWINIĘCIA	Skala: **1:50**	Nr rysunku **A9**